

Feira de Março abre dia 23

Aveiro prepara-se para receber um mês de animação, com mais uma edição da Feira de Março, que vai abrir as portas depois de amanhã.

■ A Feira de Março 2012 abre portas ao público no próximo dia 23 de março, prolongando-se até ao dia 25 de Abril no Parque de Exposições de Aveiro. Cerca de 300 empresas marcam presença na maior montra económica da região centro e num dos maiores parques de diversão do país.

A Aveiro-Expo - Em, entidade organizadora, destaca a importância económica da Feira de Março, o cartaz musical eclético e, pela primeira vez, o Alto Patrocínio da Secretaria de Estado do Turismo.

Segundo o diretor da Aveiro-Expo, Diogo Soares Machado, trata-se de um número de presenças ligeiramente superior ao do ano de 2011. "Mais uma vez este ano, dispomos de lista de espera em todos os três sectores", disse, acrescentando

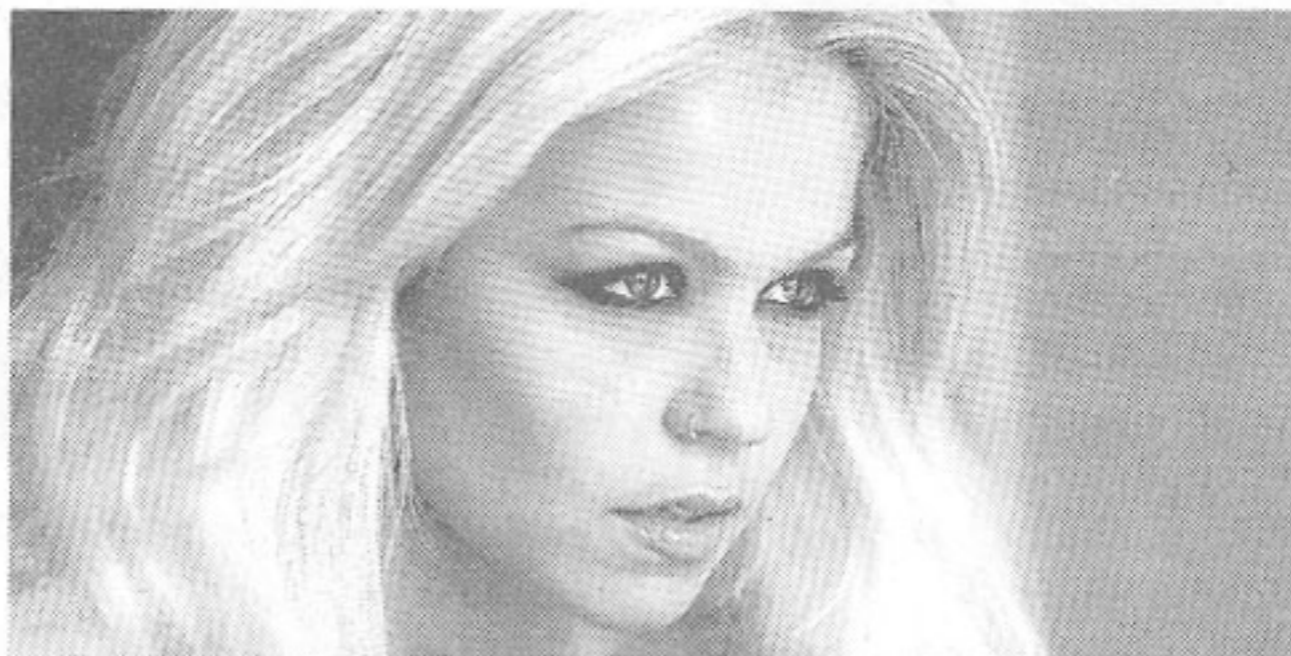

Aurea vai ser uma das artistas a subir ao palco da Feira de Março

tando que, por um lado, se "comprova a importância económica que a Feira de Março detém e que as empresas nela reconhecem; por outro lado, fica-nos sempre algum desalento por não conseguirmos corresponder a todas as solicitações e candidaturas que nos chegam".

Aquele responsável destaca ainda o cartaz musical da Feira de Março, com seis concertos de artistas de renome nacional. Paulo

Gonzo (dia 24 de março), Pedro Abrunhosa (dia 31 de março), Aurea (dia 7 de abril), Leandro (dia 9 de abril), Buraka Som Sistema (dia 14 de abril) e os GNR, no dia 21 de abril integram o cartaz, composto ainda por espetáculos de folclore e de música popular portuguesa. "Nos últimos anos, o cartaz de animação da Feira de Março constitui um grande investimento e, este ano, não é exceção", afirmou Diogo Soares Machado.

Todos os concertos vão realizar-se aos sábados à noite, a partir das 21h30, à exceção do espetáculo de Leandro, que vai decorrer às 16h de segunda-feira de Páscoa (9 de abril).

Outra das novidades da edição deste ano é a parceria com uma das grandes superfícies comerciais do Município de Aveiro, o hipermercado Continente. Este ano, as entradas no recinto da Feira de Março podem traduzir-se em prémios. Outra parceria foi estabelecida com a Escola Profissional de Aveiro e permite um programa de animação diária dedicada ao público infantil. O bilhete custa dois euros por pessoa e permite a visita a todo o recinto e acesso aos concertos. A entrada é paga aos sábados, domingos e segunda-feira de Páscoa.